

## Polsek Sukaratu Gencarkan Patroli Siang, Jaga Keamanan Warga Tasik Kota

Tasikmalaya Kota - [KOTATASIKMALAYA.WARTAWAN.ORG](http://KOTATASIKMALAYA.WARTAWAN.ORG)

Dec 15, 2025 - 17:04

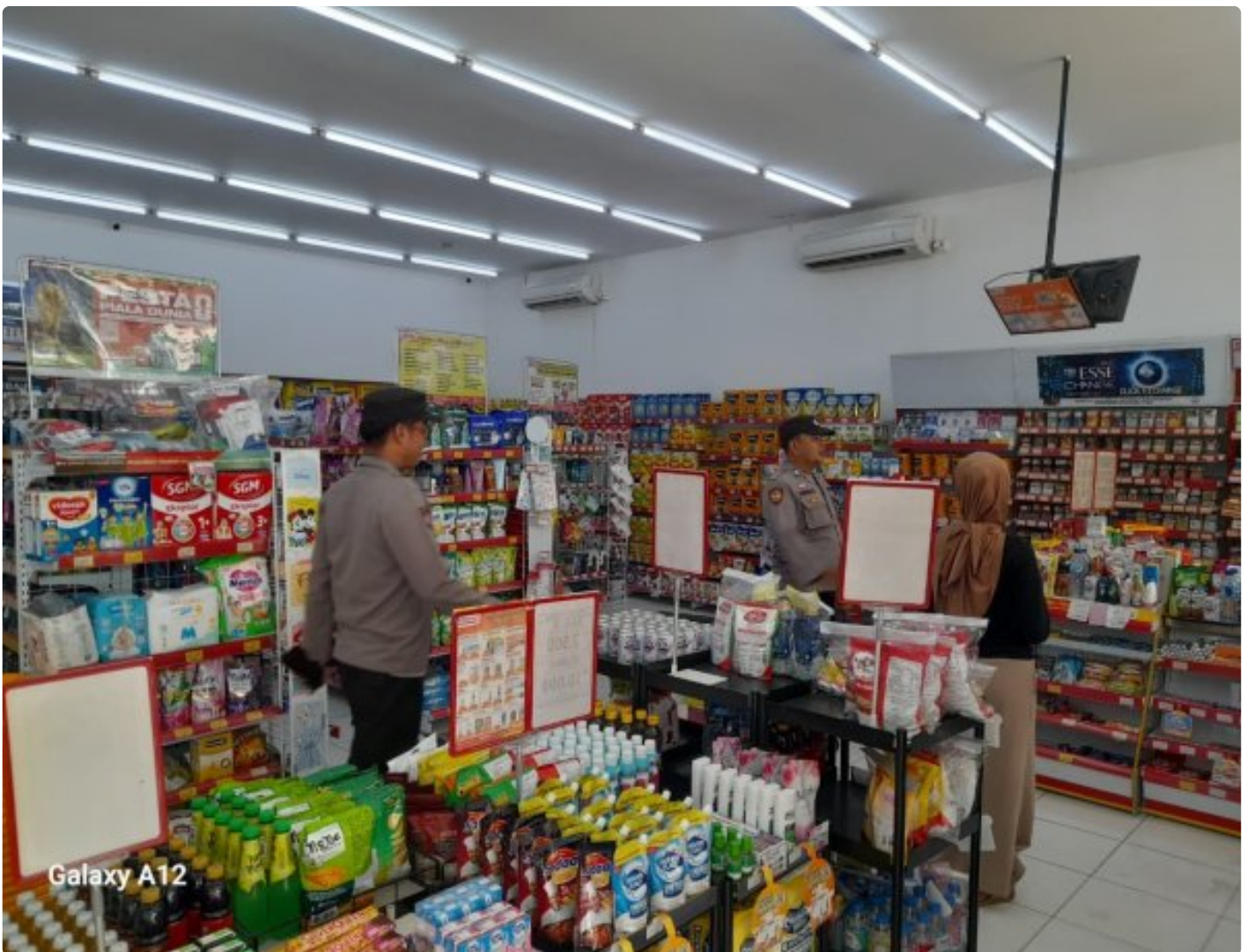

KOTA TASIKMALAYA - Anggota Polsek Sukaratu, Polres Tasik Kota, tak kenal lelah menggelar patroli siang. Langkah proaktif ini diambil demi menjamin keamanan masyarakat yang tengah beraktivitas, mulai dari pagi hingga menjelang sore. Tujuannya jelas: memelihara situasi keamanan dan ketertiban masyarakat (kamtibmas) agar senantiasa kondusif.

Dalam pelaksanaan patroli pada Senin (15/12/2025) ini, duo polisi tangguh, Aipda Jajang dan Bripka Topan, menyisir sejumlah area strategis. Titik-titik yang

menjadi sasaran meliputi perempatan Nyalindung dan Cihanjuang di Jalan Cisinga, serta lokasi-lokasi yang kerap menjadi incaran kriminalitas seperti ATM, pompa bensin, kantor pembiayaan (MBG), pusat perbelanjaan, apotek, toko jamu, hingga objek wisata.

Upaya ini merupakan benteng pertahanan untuk mencegah terjadinya kejahatan jalanan, termasuk Curat (pencurian dengan pemberatan), Curas (pencurian dengan kekerasan), dan Curanmor (pencurian kendaraan bermotor), serta gangguan kamtibmas lainnya di wilayah hukum Polsek Sukaratu. Kehadiran petugas di lapangan memberikan ketenangan bagi warga.

Reaksi positif datang dari masyarakat. Mereka merasa aman dan senang dengan kehadiran patroli polisi yang menyambangi tempat kerja. "Terima kasih atas perhatiannya," ujar salah seorang warga yang merasa terbantu dengan kehadiran petugas.

Kapolsek Sukaratu, AKP Dede Tarman, S.H., didampingi Kapolres Tasik Kota AKBP Moh. Faruk Rozi, S.H., S.I.K., M.Si., menegaskan bahwa kegiatan patroli ini adalah wujud nyata komitmen Polsek Sukaratu dalam mengantisipasi potensi kejahatan C3 dan gangguan kamtibmas lainnya. Ia menambahkan, "Tujuan utama kami adalah menjaga dan memelihara situasi kamtibmas agar tetap aman dan kondusif, serta memberikan rasa aman dan nyaman bagi seluruh masyarakat, khususnya di wilayah hukum Polsek Sukaratu."